

NOVEMBER SFO 1.-4. TRINN

Kvar tysdag i oktober har me vore i Klokkarskogen. Nokre barn kan oppleva det å vera ute som eit slit, men aktivitetar ute er eit viktig utgangspunkt for leik og læring, og for å oppleva glede og meistring. Me har sett mykje god leik, glede, utforsking og meistring i skogen, mange leikar i grupper og mange bygg pinnehytte. Fleire av barna har valt å sitja og spikka i lag med ein vaksen, det førar til mykje god relasjonsbygging mellom barna og mellom barn og vaksne, som igjen vil vera med på å skape harmoni og balanse i SFO-gruppa.

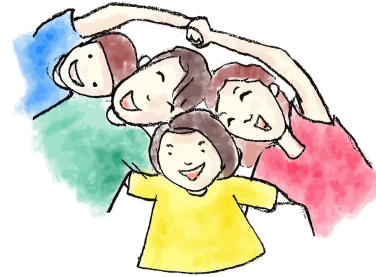

På turane tenner me bål, barna er med å lage gruve og legge ved til bålet. Det er så kjekt å få spikke sin eigen pinne til pinnebrød og pølse!

Veret er kjøligare, og borna treng varme klede, votter og luer, og ikkje minst varme sko.

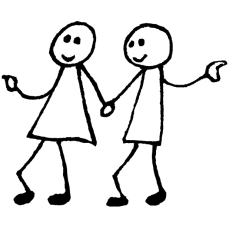
MÅNDAGAR:	TYS DAGAR:	ONSDAGAR:	TORS DAGAR:	FREDAGAR:
FELLESSLAMLING FOR ALLE I BASE 2, KL.14.20-14.40 GYM LEIK I BASE 1 UTE	ALLE GÅR PÅ TUR I NÆRMILJØET. ME VIL VERA TILBAKE CA. KL.15.00 BARNET DITT VIL HA EI BEST MOGLEG TUROPPLIVING MED KLEDE SOM PASSAR VERET! 	LEIK I BASE 1 LEIK I BASE 2 GYM UTE	LEIK I BASE 1 TEIKNEGRUPPE MATLAGING SONGSAMLING CA.13.15-14.00 LEIK I BASE 1 LEIK I BASE 2 GYM FORMINGSAKTIVITET UTE	LEIK I BASE 1 LEIK I BASE 2 GYM UTE

Helsing frå SFO 1.-4. basen.

Tlf. 415 32 659

Adresse:
Bjørkevegen 4, 4365 Nærbø

E-post:
post.motland.skule@ha.kommune.no

Telefon:
51 79 83 80

Org nr:
975 267 660