

N:\513161531603\DAK\Regulering\Modell\Focus\Focus2013\513603_planforslag_1036-3.dwg - CedeGj - Plottet: 2016-02-10, 13:39:56 - LAYOUT = A1_PDF - XREF = 513603_kartgrunnlag, 513603_regplan_vertlvt1 - PASTER = LOGO_NORCONSUL_jpg_FARDE_jpg.jpg

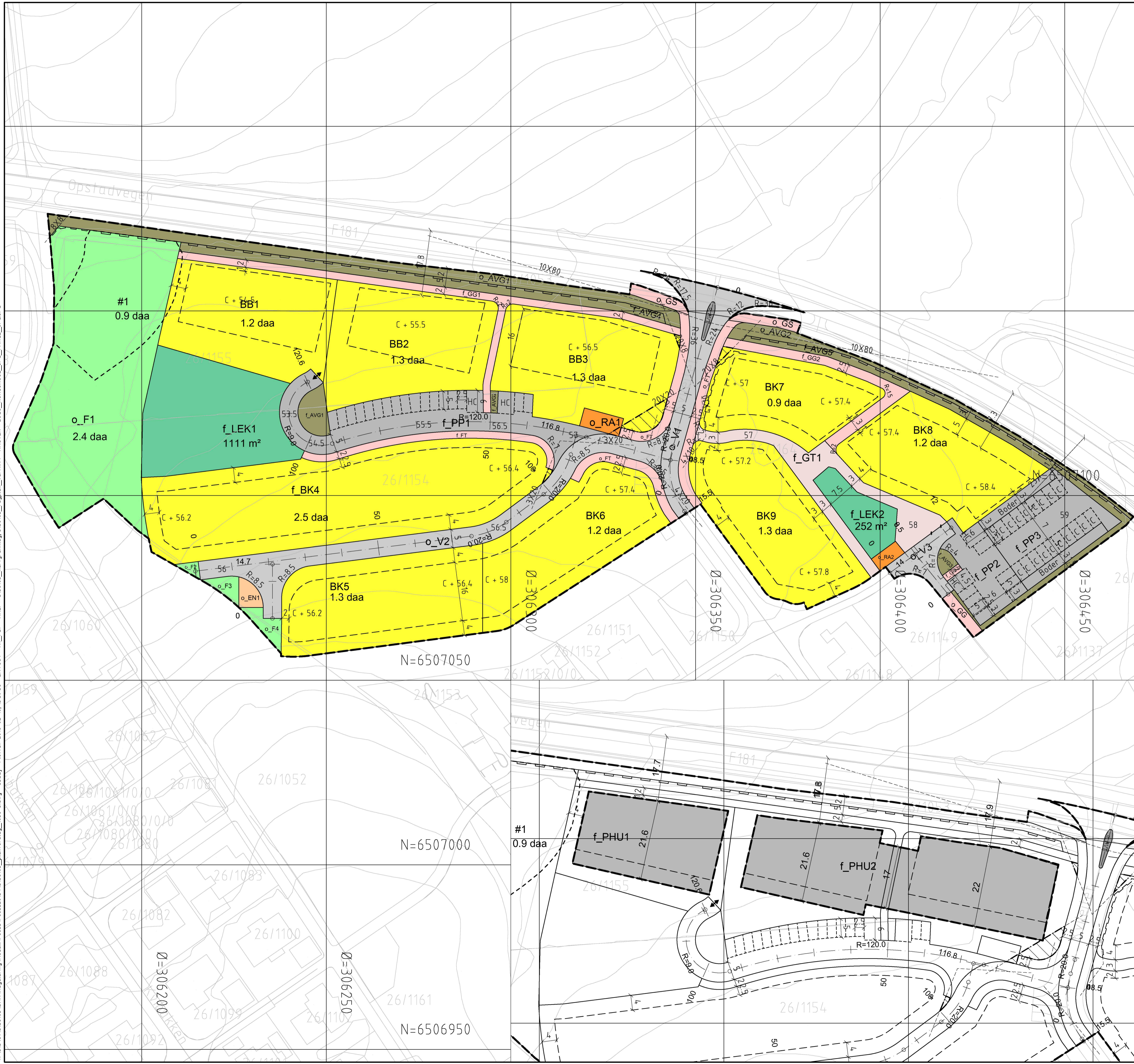

Tegnforklaring

Reguleringsplan PBL 2008

§12-5. Nr. 1 - Bebyggelse og anlegg

- Boligbebyggelse-konsentrert småhusbebyggelse
- Boligbebyggelse-blokkbebyggelse
- Renovasjonsanlegg
- Lekeplass

§12-5. Nr. 2 - Samferdselsanlegg og teknisk infrastruktur

- Veg
- Fortau
- Gatetun/gågate
- Gang-/sykkelveg
- Gangveg/gangareal
- Annen veggrunn - tekniske anlegg
- Annen veggrunn - grøntareal
- Parkeringsanlegg
- Parkeringsanlegg
- Parkeringsplasser
- Energinett

§12-5. Nr. 3 - Grønnstruktur

§12-6 - Hensynssoner

- Frisikt

§12-7 - Bestemmelsesområder

- Vilkår for bruk av arealer, bygninger og anlegg

Linjesymbol

- RpGrense
- RpFormålGrense
- RpBestemmelseGrense
- RpSikringGrense
- Byggegrense
- Planlagt bebyggelse
- Regulert senterlinje
- Frisiktlinje
- Regulert kant kjørebane
- Regulert parkeringsfelt
- Regulert støyskjerm
- Sikringstøyskjerm

Punktsymboler

- Avkjørsel
- Carport

0 6 12,5 25m

Kartopplysninger

Kilde for basiskart: Hå kommune
 Dato for basiskart: 2013-11-13
 Koordinatsystem: UTM sone 32 basert på EUREF89/WGS84
 Høydegrunnlag: NN1954

Ekvidistanse 1 meter
 Kartmålestokk: 1:500

Detaljregulering Rosk felt U og V
 Med tilhørende reguleringsbestemmelser

Hå kommune

Arealplan-ID: 1036-3
 Forslagstiller: Block Watne

SAKSBEHANDLING ETTER PLAN- OG BYGNINGSLOVEN			
SAKS-NR.	DATO	SIGN.	
Dato	Revisjon		
Dato	Revisjon		
Dato	Revisjon		
Kommunestyret sitt vedtak			
Ny 2. gangs behandling			
Offentlig ettersyn fra 02.11.2015 til 21.12.2015			
2. gangs behandling			
Offentlig ettersyn fra til			
1. gangs behandling			
Kunngjøring av oppstart av planarbeid			
Oppstartsmøte			
PLANEN ER UTARBEIDET AV:			
TEGNNR.	DATO	SIGN.	
	01.10.15	RuKva	

Det bekreftees at planen er i samsvar med kommunestyrets vedtak av

N=6507200

N=6507150

Ø=306500

Ø=306550

N=6507050

N=6507000

N=6506950

#1

#1

#1

